

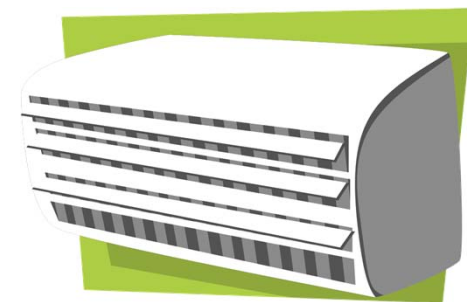

Un service de conseil, d'animation
et de documentation

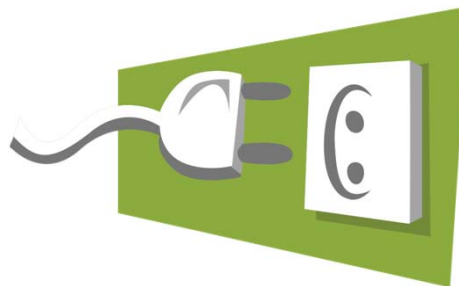

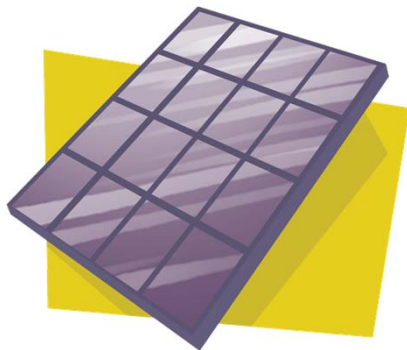

Dépendance énergétique.
+
Prix de l'énergie croissant.

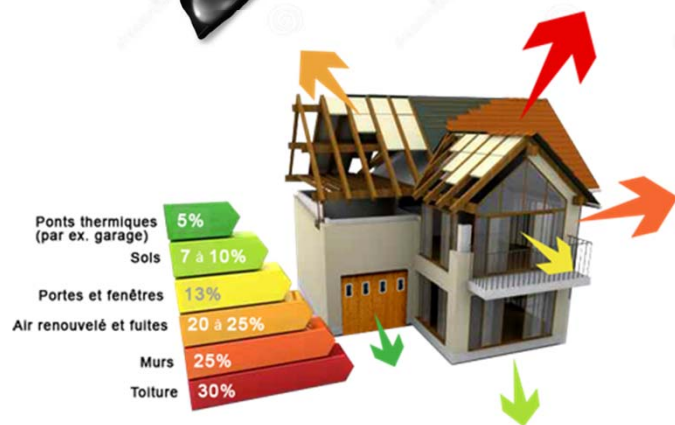

Parc immobilier vieillissant.
+
Accès à la propriété de plus en plus important.



Non compréhension de la notion de
Coût Global.

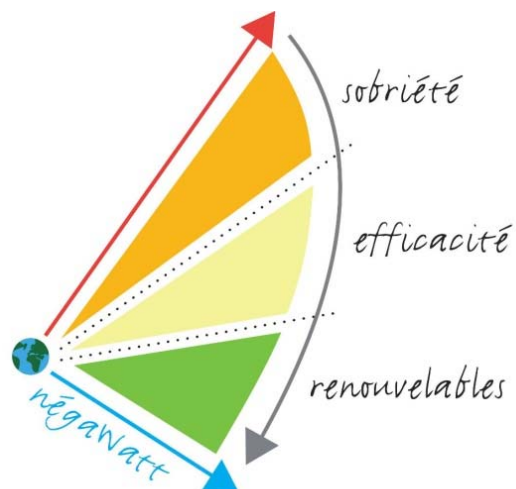

Approche Négawatt

La réduction des consommations d'énergie est l'affaire de tous : État, collectivités, entreprises, associations, particuliers, ...

Sobriété, Efficacité, Energies Renouvelables

Architecture Bioclimatique

Tirer le meilleur parti des conditions d'un site et de son environnement, pour une architecture naturellement plus confortable pour ses utilisateurs.

Les conditions du site et de l'environnement ont une place prépondérante dans l'étude et la réalisation du projet d'architecture qui y est prévu.

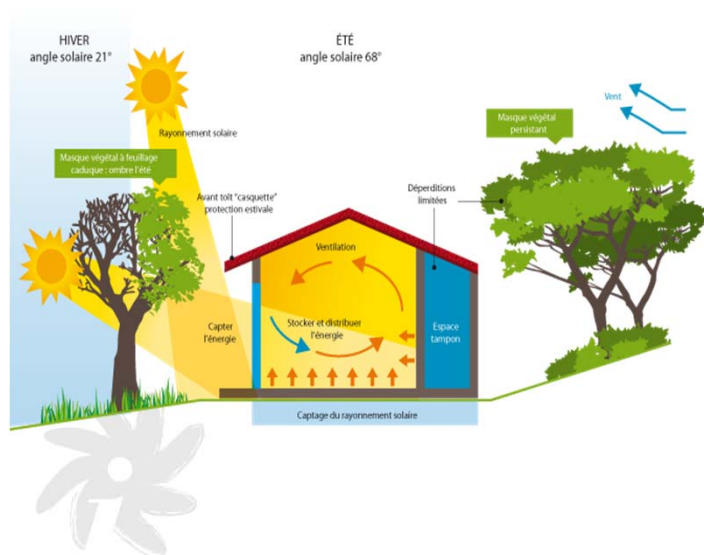



Gratuité, Neutralité et Indépendance

Cibles : Grand public, petites entreprises et petites collectivités.

Comment ? Par la mise en place d'un réseau de permanence sur l'ensemble du territoire.

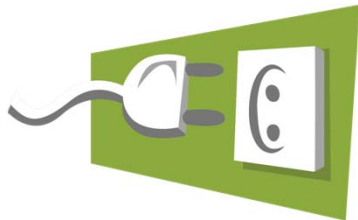

**Les économies
d'énergies**



**L'éco-
consommation**



**L'habitat :
construction et
rénovation**

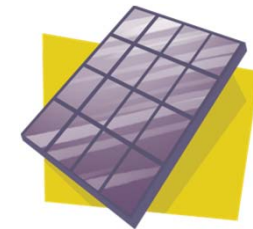

**Les énergies
renouvelables**





Un centre de ressources et de documentation accessible par tous sur des thèmes variés et liés à la maîtrise de l'énergie : brochures, guides, magazines, livres, supports pédagogiques...





Participation aux salons, foires et événements grand public



Visites de sites vitrines



Outils Pédagogiques



- **Forum de l'immobilier** : vendredi 11 et samedi 12 septembre
- Développement d'**outils pédagogiques**
- **Premières permanences** :
 - Mont-Dore : Jeudi 17 Septembre
 - Farino : Jeudi 01 Octobre
 - Koné : Vendredi 02 Octobre (...)
- **Développement du réseau de permanence**





Ludovic Branlant

Conseiller Info-Énergie

Centre d'Initiation à l'Environnement (CIE)

15, Rue du Dr. Guegan, Bâtiment Alpes

Quartier Latin, 98800 Nouméa

Tél : 27 57 46

infoenergienc@gmail.com

